Envoyé en préfecture le 28/04/2025
Reçu en préfecture le 28/04/2025
Publié le 29/04/2025
ID : 033-253304794-20250416-16_04_25_02_P3-AU

Carte 4 | 4 du Document d'Orientation et d'Objectifs

du SCoT bioclimatique de l'aire métropolitaine bordelaise

L'aire métropolitaine bordelaise sobre et équilibrée, un territoire à bien vivre

PROJET DE SCOT

SCoT bioclimatique de l'aire métropolitaine bordelaise

Projet arrêté le 16 avril 2025

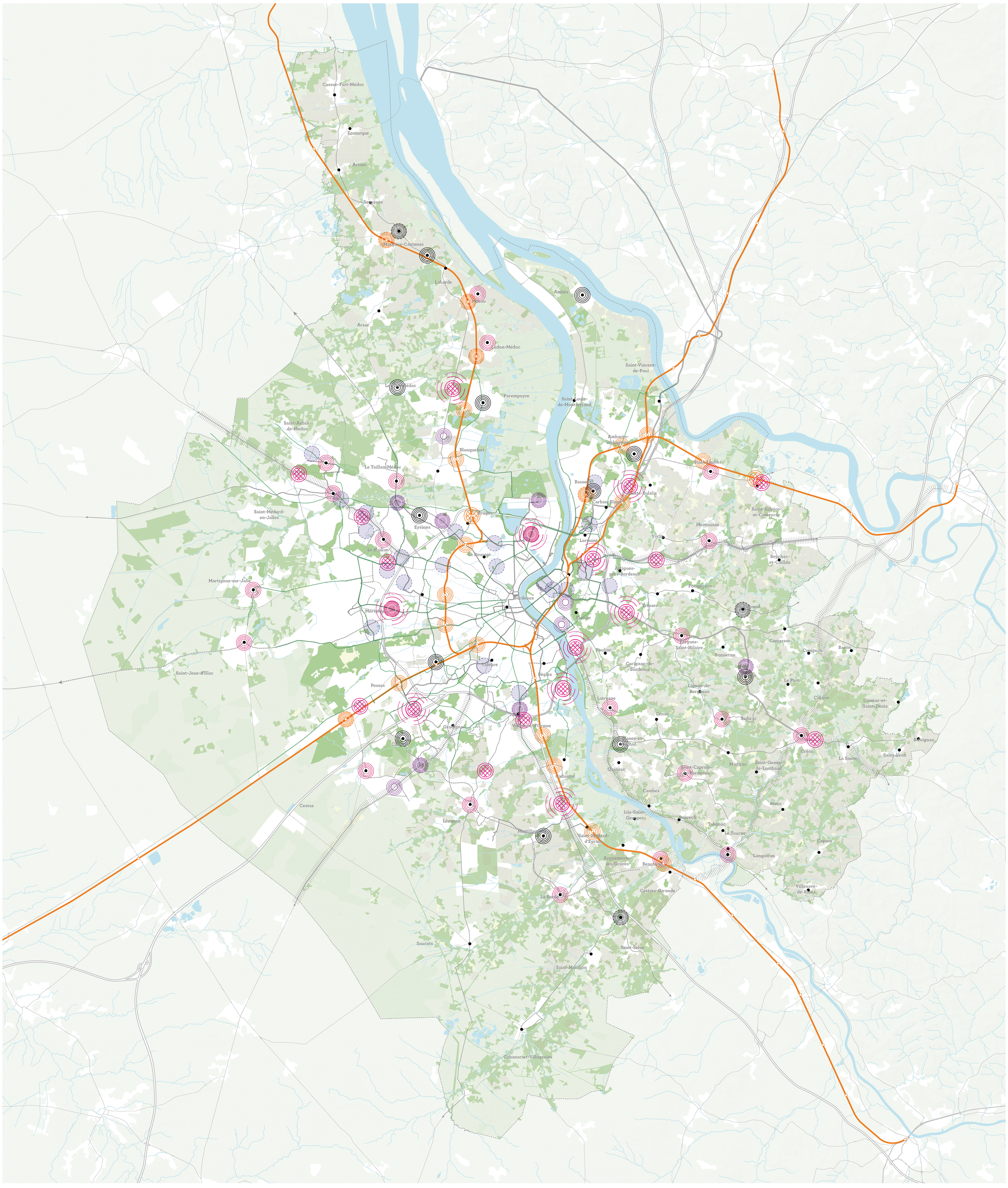

CENTRALITÉS

Intensifier, structurer, recomposer les centralités autour des axes de transports collectifs structurants

- **Les portes métropolitaines et de la couronne**
- **Les centralités économiques et de services**

Les cœurs de villes

- Intensifier autour de l'existant
- Structurer pour accroitre la vie urbaine

Les centralités en devenir

- Intensifier pour « faire quartier »
- Structurer et constituer
- Interconnexions des réseaux bex et tramway

Les zones commerciales et d'activités

- Structurer dans leurs évolutions
- Recomposer et diversifier

Les centralités de gares

- Intensifier autour de l'existant
- Structurer pour créer un quartier attractif
- Recomposer et diversifier
- Cœurs de ville
- Gares ferroviaires

MOBILITÉS

Structurer un réseau express des mobilités adapté à l'horizon 2030

- SERM - réseau ferroviaire et gares
- Réseau structurant de mobilités express
- Réseau de mobilités complémentaires
- Réseau de mobilités en projet
- Corridors de mobilités express (principe)
- Voies de vélo express

Fond de plan

- Autoroutes et voies rapides
- Cours d'eau
- Enveloppes urbaines
- Secteurs de constructions isolés
- Espaces naturels urbains
- Boisements
- Espaces agricoles
- Espaces viticoles

échelle 1:75 000

N

Sources : BD TOPO®, BD ALTI® IGN 2023